

# Hur ovanligt var egentligen vädret i somras?

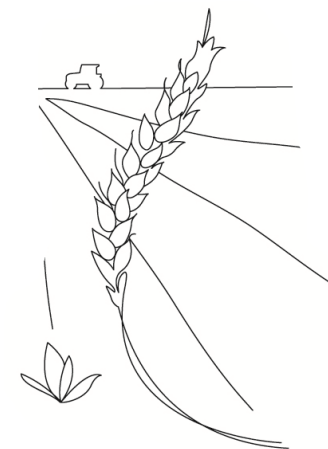

Europeiska jordbruksfonden för  
landsbygdsutveckling: Europa  
investerar i landsbygdsområden

# Var det varmt eller kallt växtodlingssäsongen 2014/2015?

Årsmedeltemp under 10 år  
Linköping

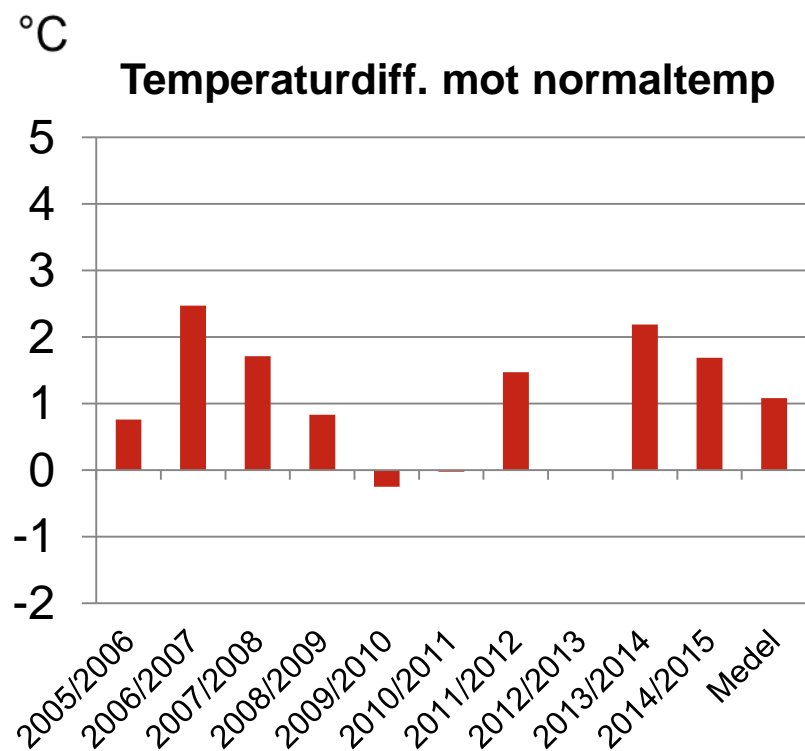

Temperatur 2014/2015 Linköping

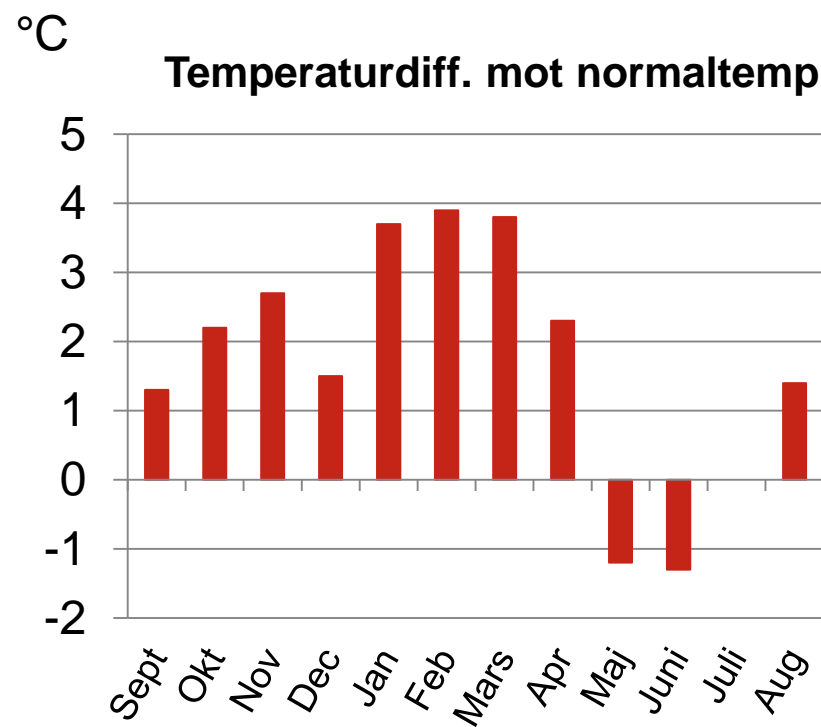

# Nederbörd Malmslätt 1951-2015

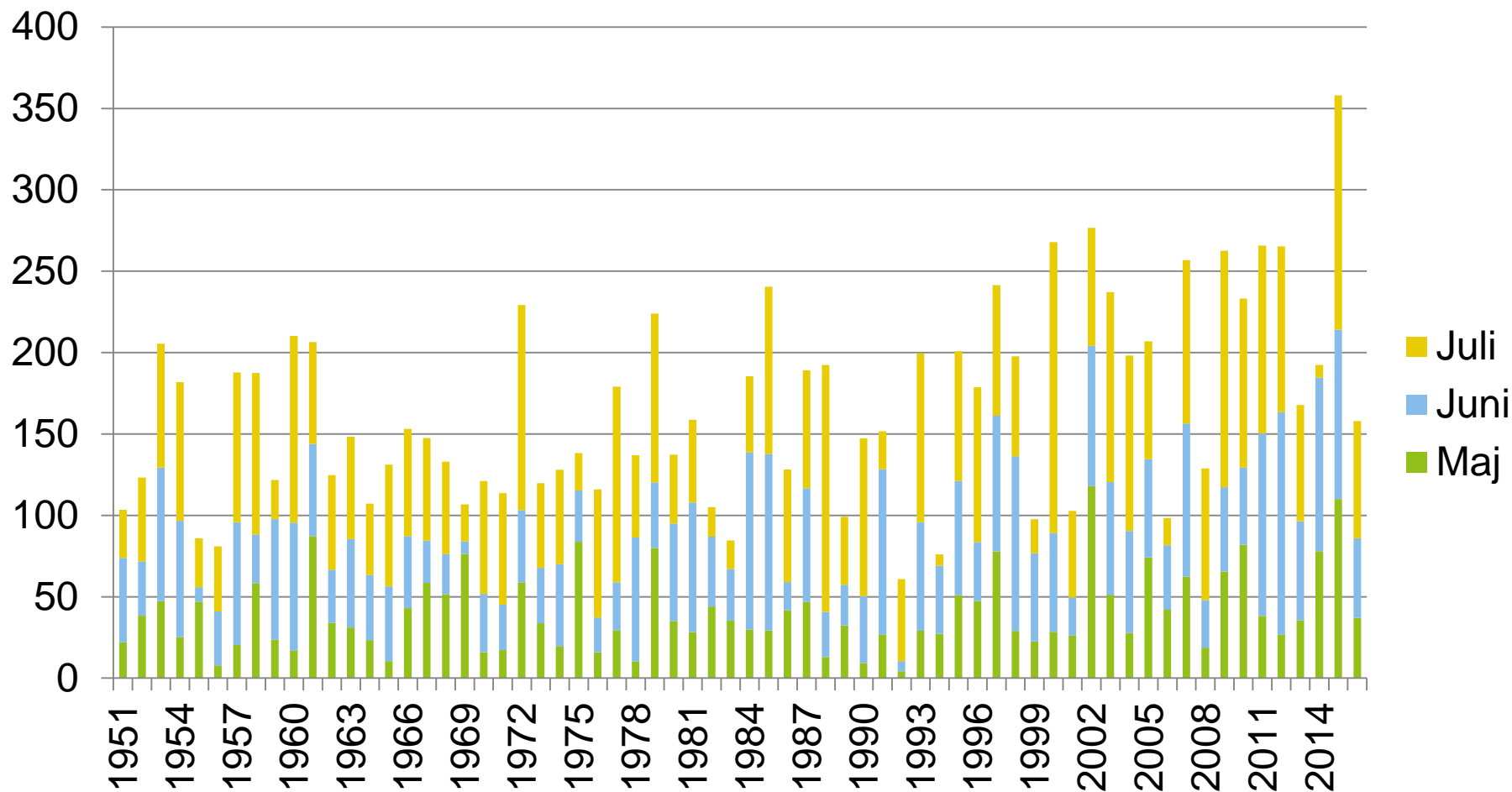

# Total nederbörds mängd Malmslätt maj-juli 1951-2015

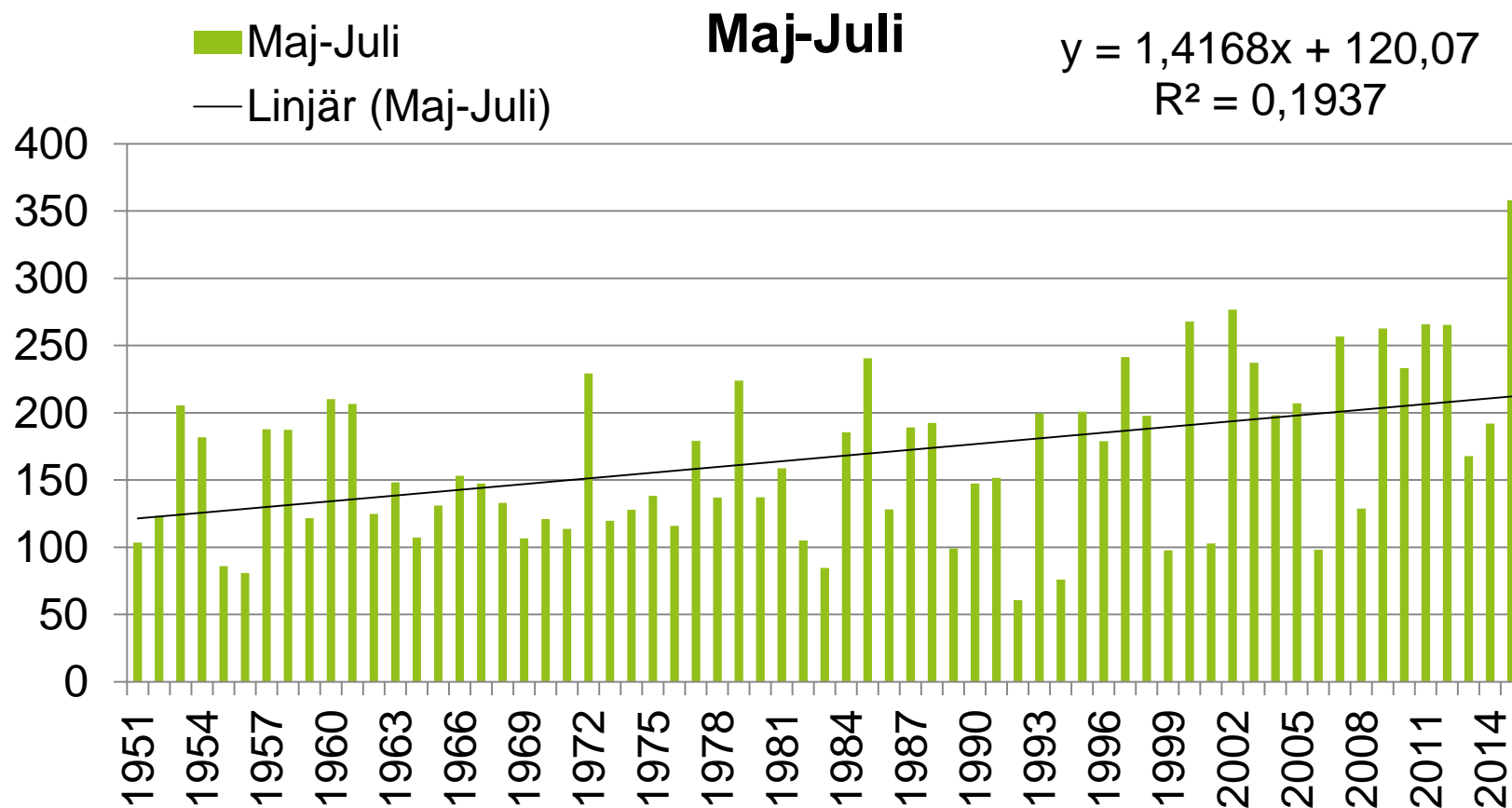

# Väderdata DET-län maj-juli

| Maj-Juli       | Malmslätt | Örebro | Floda |
|----------------|-----------|--------|-------|
| Regn 2015      | 358 (297) | 263    | 220   |
| Normal         | 158       | 171    | 150   |
| Regndagar 2015 | 51        | 55     | 59    |
| Normal         | 36        | 37     | 40    |
| Medeltemp 2015 | 12,8      | 13,4   | 13,1  |
| Normal         | 13,7      | 14,2   | 13,9  |

